

# 専用応募はがき

⚠️ バーコードとレシートは、はがれないようにテープでしっかりとはがきに貼り付けてください。

**【応募締切】2023年9月10日(日) ※当日消印有効**

✂️ キリトリ ✂️

郵便はがき

7028691

お手数ですが  
所定の郵便料金  
の切手をお貼り  
ください。  
記入もれのないよう  
ご確認ください。

日本郵便株式会社 岡山南郵便局 私書箱第9号  
日本製紙クレシア株式会社  
ポイズ® S&C 全額返金キャンペーン係

**応募締切 2023年9月10日(日) ※当日消印有効**

※記入内容が不明瞭の場合、転居による住所変更等の場合はお届けできなくなりますので正確にご記入ください。

お名前	ふりがな	ご年齢
		歳
ご住所	〒	都道府県
		お電話番号 ( )
対象商品購入金額	円(税込)	

下記アンケートに全てお答えください。

<p>① ご使用者について <b>【必須】</b></p> <p><input type="radio"/> ご本人様 <input type="radio"/> ご本人様以外</p>	<p>② ポイズ製品の使用は初めてですか? <b>【必須】</b></p> <p><input type="radio"/> はい <input type="radio"/> いいえ</p>
<p>③ ご満足いただけなかった理由を教えてください。 <b>【必須】</b> あてはまるものに <input checked="" type="checkbox"/> をつけ、その具体的な理由をお聞かせください。(複数回答可)</p> <p><input type="checkbox"/> 吸収力に不満があった <input type="checkbox"/> 消臭に不満があった <input type="checkbox"/> 肌トラブルが起きた  <input type="checkbox"/> つけ心地に不満があった <input type="checkbox"/> 商品が使いづらい <input type="checkbox"/> 不安が解消しなかった  <input type="checkbox"/> その他</p> <p><input checked="" type="checkbox"/> をつけた具体的な理由をお聞かせください。 <b>【必須】</b></p>	

山折り

レシート有効期間 2023年5月1日(月)～8月31日(木)

応募締切 2023年9月10日(日) ※当日消印有効

ご応募は、1世帯につき1回限り1パック分まで

## 1 ご購入商品のバーコード(原本) 貼り付け欄

下記の場合は応募が無効となります。

- 対象商品以外のバーコードの貼付
- コピーされたバーコードの貼付
- バーコードが判読できないもの
- 郵送中にバーコードがはがれ落ちたもの



※ご応募いただいたはがき(バーコード含む)は返却できませんので、ご了承ください。

## 2 ご購入商品のレシート(原本) 貼り付け欄

**購入日 購入店舗 購入商品名 購入金額** が  
わかるように、下線またはマーカーにて印を付けて  
テープでしっかりお貼りください。

※クレジットカードや電子マネーでお買い上げの場合は、カード情報の部分を切り取り、お買い上げ情報が記載された部分のみをお送りください。

※コピーなど複写されたレシートでの応募は無効となります。

※郵送中にレシートがはがれ落ちたものは無効となります。

※レシートに購入日、購入店舗、購入商品名、購入金額の記載がないものは無効となります。通信販売等でご購入の場合もこちらの記載がある領収書・納品書等を貼り付けてください。(いずれもコピー不可)

※お送りいただきましたレシートは返却いたしませんのでご了承ください。

※同時に複数ご購入された場合は、そのうちの1点分の価格が高いほうのみを返金対象とさせていただきます。

ご応募いただく場合、本応募要項等にご同意いただいたものとみなします。

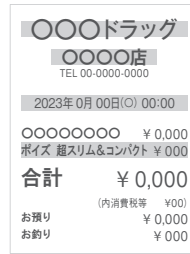

### 応募はがきの作り方

この用紙をA4サイズにプリントします。  
拡大縮小せずに  
そのまま印刷してください。

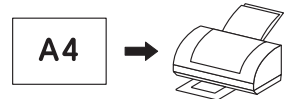

外枠の点線に沿って切り取ります。  
⚠️ はさみでけがをしないよう、  
注意してください。



中央の点線で山折りし、  
裏面をのりなどでしっかり貼り合わせて  
ください。

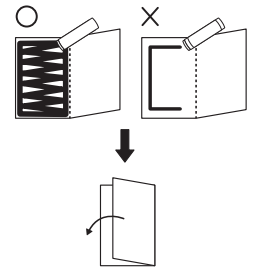

必要事項明記の上、切手を貼付して  
ご投函ください。

✂️ キリトリ ✂️